

ELEWACJA PÓŁNOCNA

skala 1:50

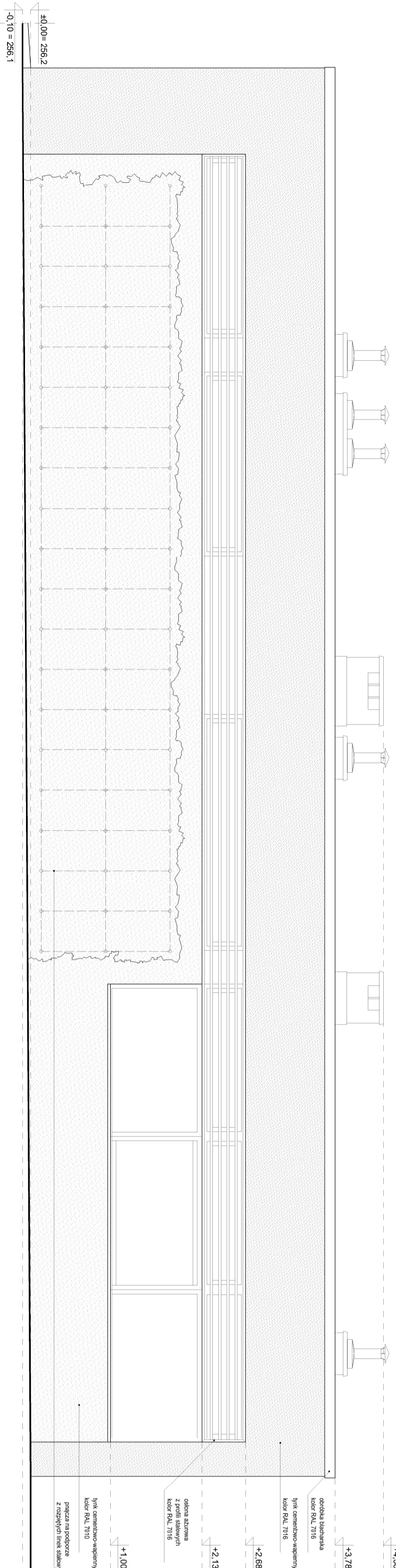

ELEWACJA POŁUDNIOWA

skala 1:50

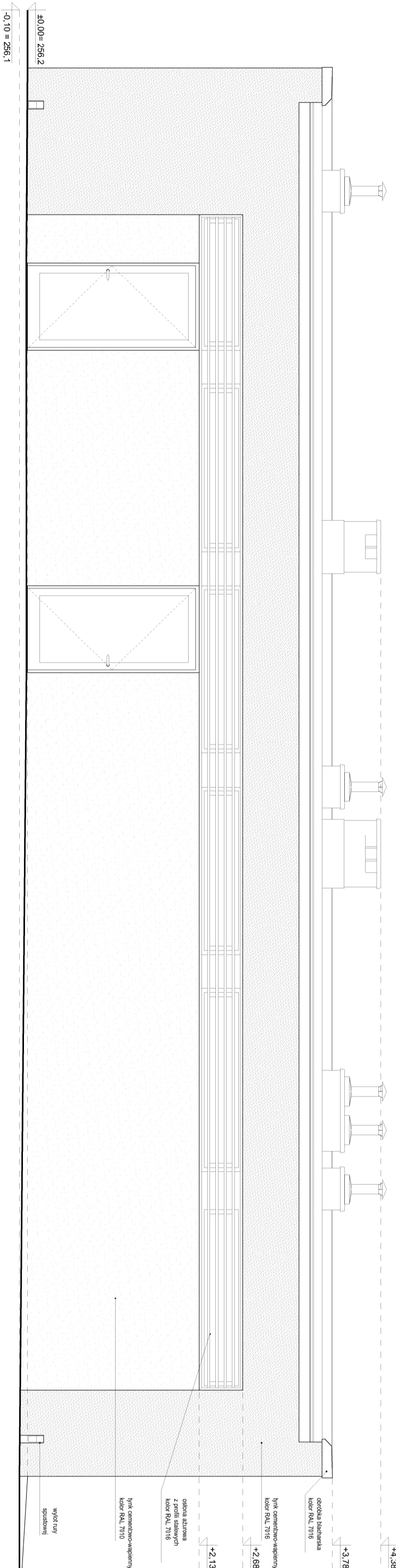

ELEWACJA ZACHODNIA

skala 1:50

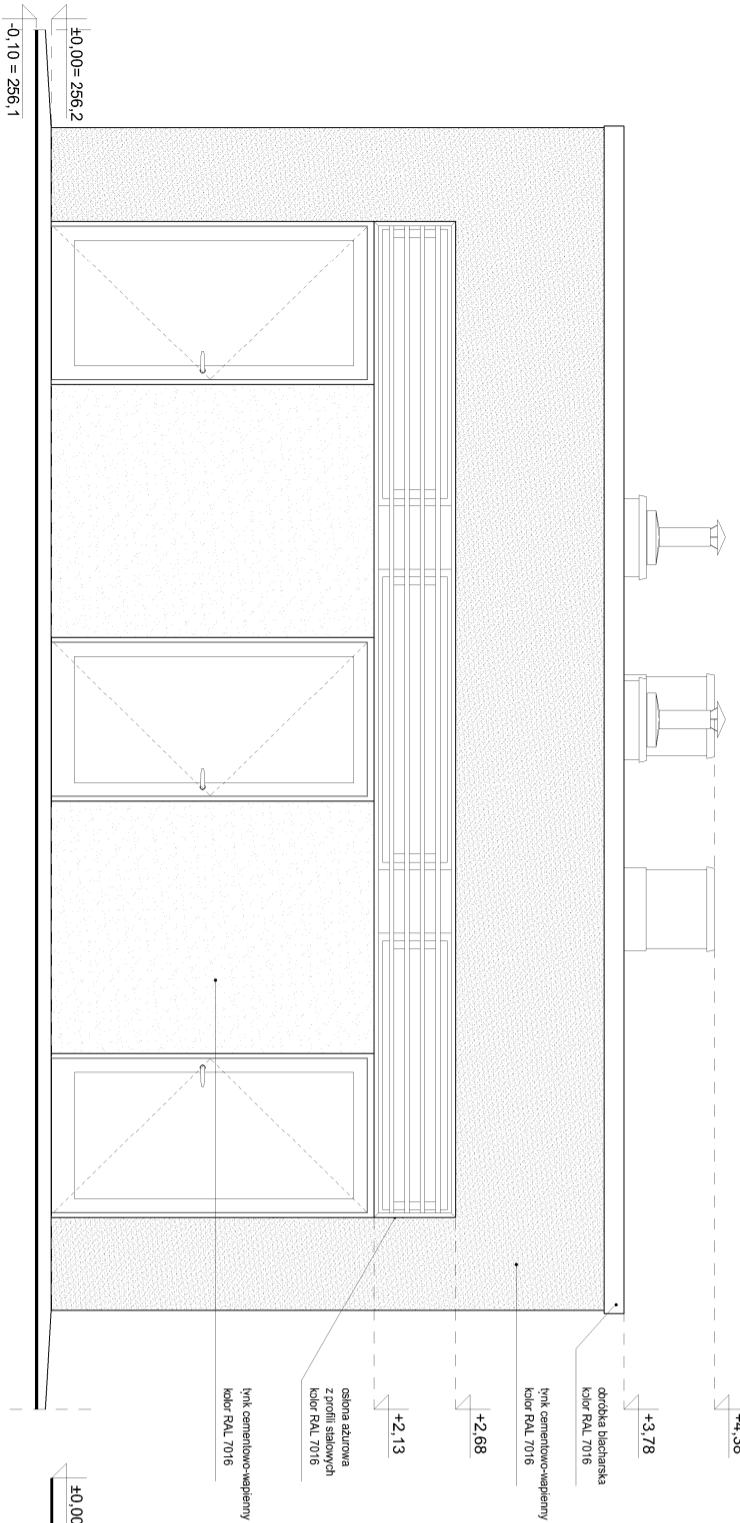

ELEWACJA WSCHODNIA

skala 1:50

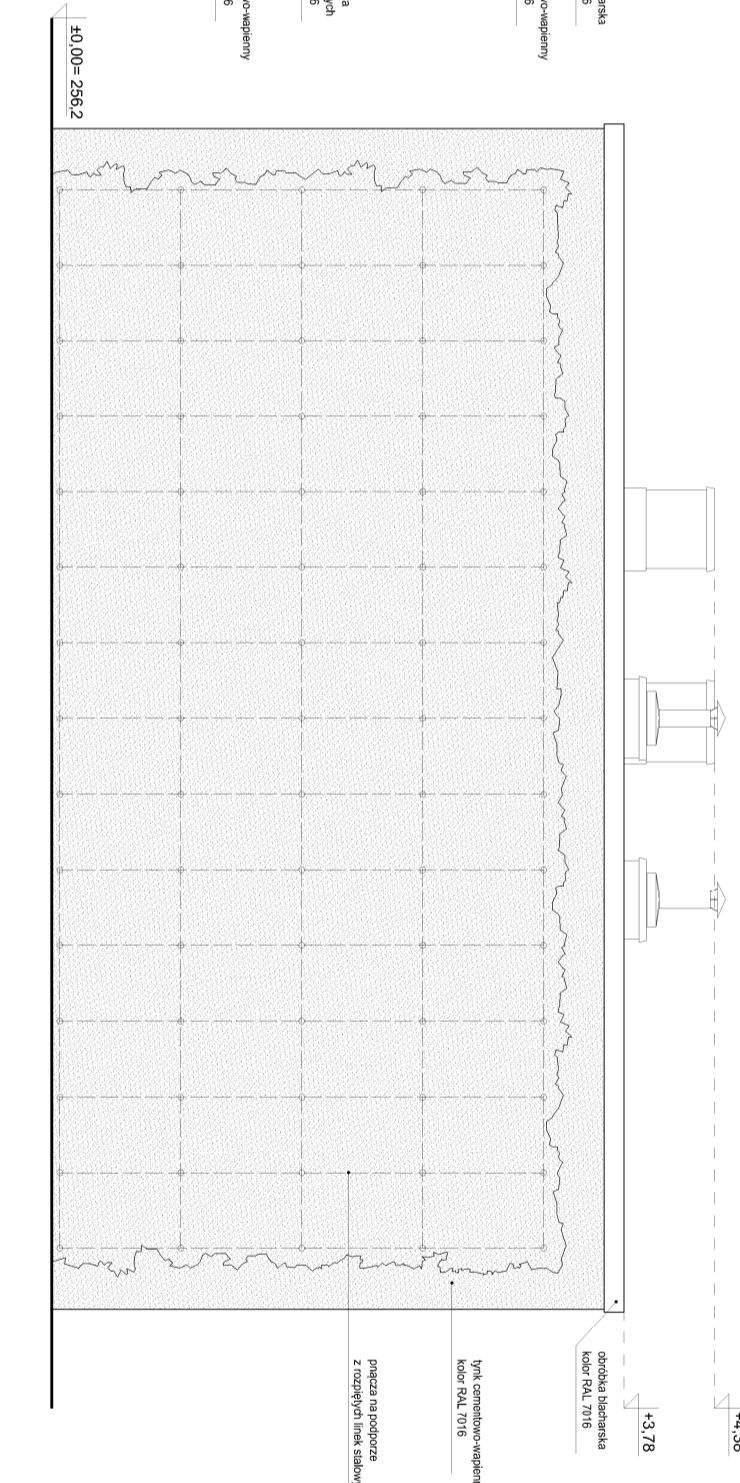

Projekt budowlany

Nazwa inwestycji:
Zagłębiowski Park Linearny - rewitalizacja obszaru funkcjonalnego doliny rzek Przemysły i Brynicy - Miasto Będzin - Brzozowica. Zagospodarowanie terenu nad rzeką Czarną Przemysłą, polegające na budowie ścieżek, urządzeń sportowych oraz oświetlenia.

Nr projektu:
244845-00

Lokalizacja:
Będzin, działka nr. 34, 35, 61/2, 137/1, 137/2, 139/1, nr obrębku: 240101_1,0001

Inwestor:
Miasto Będzin
42-50 Będzin, ul. 11 Listopada 20

Generujący Projektant:
Ove Arup & Partners International Ltd. Sp. z o.o.
Oddział w Polsce

Biuro Kraków:
ul. Przyryzowskiego 55, 30-128 Kraków
ul. Przyryzowskiego 55, 30-128 Kraków
tel. (+48) 12 292 22 30, fax. (+48) 12 376 82 04

Architekt:

BOOM Piotr Szydłowski Jakub Sztelko s.c.
Al. Armii Krajowej 220/113, 43-316 Bielsko-Biała
tel. (+48) 502 513 587

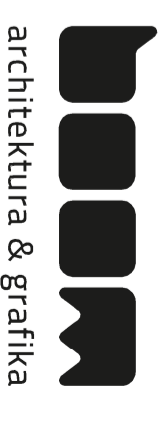

architektura & grafika

Projektant: mgr inż. arch. Stanisław Nestrypke	Nr uprawnień: UPR. PROJ. 762/76LW/ specjalność architektoniczna	Podpis:
Opracował: mgr inż. Jakub Mojżeszek	Nr uprawnień: UPR. PROJ. 32/09/SLOKK specjalność architektoniczna	Podpis:
Sprawdzał: mgr inż. arch. Joanna Dykła-Ulewicz	Arkusze: A2	Podpis:
Zagospodarowanie i architektura		
Tytuł rysunku: BUDYNEK WIELOFUNKCYJNY - ELEWACJE		
Nr rysunku: ZPL-BEB-PB-AD-05	Data: 17.06.2016	Skala: 1:50
		Renwizja: